Enlace de categoría

Papelería

PAPELERÍA

- **SUBCATEGORÍA DE PAPELERÍA**

Libretas y cuadernos

Escritura

Estuches y lapiceros

Accesorios de papelería

Manualidades

Regalos

Ferretería

Polas alcalinas

SUBCATEGORÍA DE PAPELERÍA

Las primeras tres secciones de la **zona de papelería** tienen un enlace directo: para escribir en las libretas se requieren las plumas, plumones, etc.; y para guardar estos últimos se requiere estuches por lo que estas secciones siempre deben estar juntas.

- **LIBRETAS Y CUADERNOS**

Agendas

Libretas

Cuadernos

Libreta para colorear

Calendario

Folder/Tarjetero

- **ESCRITURA**

Pluma

Plumón

Lápices de colores

Lápiz y lapicero

Crayones

SUBCATEGORÍA DE PAPELERÍA

Los **accesorios de papelería** se mantienen a un lado de **escritura y estuches** ya que su uso y función siguen complementándose, mientras que manualidades y regalos tienen una función especifica y cada sección se debe de formar que generen una transición gradual de acuerdo al tamaño y forma del empaque y producto.

- **ESTUCHES**

Estuche de plástico

Estuche de silicón

Estuche de tela

- **ACCESORIOS DE PAPELERÍA**

Notas adhesivas

Gomas

Tijeras

Set de escritorio

Corrector

Engrapadora

Calculadoras

Botes de escritorio

Reloj analógico infantil

SUBCATEGORÍA DE PAPELERÍA

- **MANUALIDADES**

Stickrs y calcomanías

Cintas wash

Acuarelas

Kit de pintura

- **REGALOS**

Artículos de fiesta

Tarjeta de regalo

Bolsa de regalo

Caja de regalo

Papel de regalo

SUBCATEGORÍA DE PAPELERÍA

Ferretería, pilas al tener funciones muy especificas , se deben de colocan en una cabecera de la zona de papelería (se podrán colocar juntas en una cabecera si se cuenta con bajo stock).

- **FERRETERIA**

Kit destornillador

Kit de herramientas

Taladro eléctrico

- **PILAS ALCALINAS**

Pilas AA

Pilas AAA

PAPELERÍA-ESCRITURA

Para mejorar la rotación de papelería, también deberás considerar los siguientes lineamientos dentro de tu exhibición.

En el acrílico de plumas , coloca plumas sueltas separando por modelo y color. Debes de genera bloques equilibrados dentro de los nichos **SIN SOBRESATURARLOS**.

EJEMPLOS DE EXHIBICIÓN

Generar líneas de productos uniformes colocando modelos con mayor similitud **en forma y tamaño juntos.**

EJEMPLOS DE EXHIBICIÓN

PAPELERÍA- PLUMAS DECORATIVAS

EJEMPLOS DE EXHIBICIÓN

- **¡MINISER!**

Debes dar un constante mantenimiento a este tipo de producto ordenando las plumas en su exhibidor correspondiente y retirando y reemplazando los exhibidores que ya no tangan stock.

SOLO ASI FACILITAREMOS LA LECTURA DEL PRODCUTO AL CLIENTE.

PAPELERÍA- LÁPICES GIGANTES

Exhíbelos en repisa **recostados** de forma ordenada o exhíbelos de forma **vertical recargados en una ménsula mediana** como en el ejemplo:

ÚNICAMENTE en caso de que tus exhibidores se encuentren dañados, rotos, en mal estado y/o den una mala imagen a tienda, debes de retirarlos y en su lugar utilizar organizadores y material de display que te permitan mantener el orden y limpieza del producto.

EJEMPLOS DE EXHIBICIÓN

EJEMPLOS DE EXHIBICIÓN

PAPELERÍA-LIBRETAS

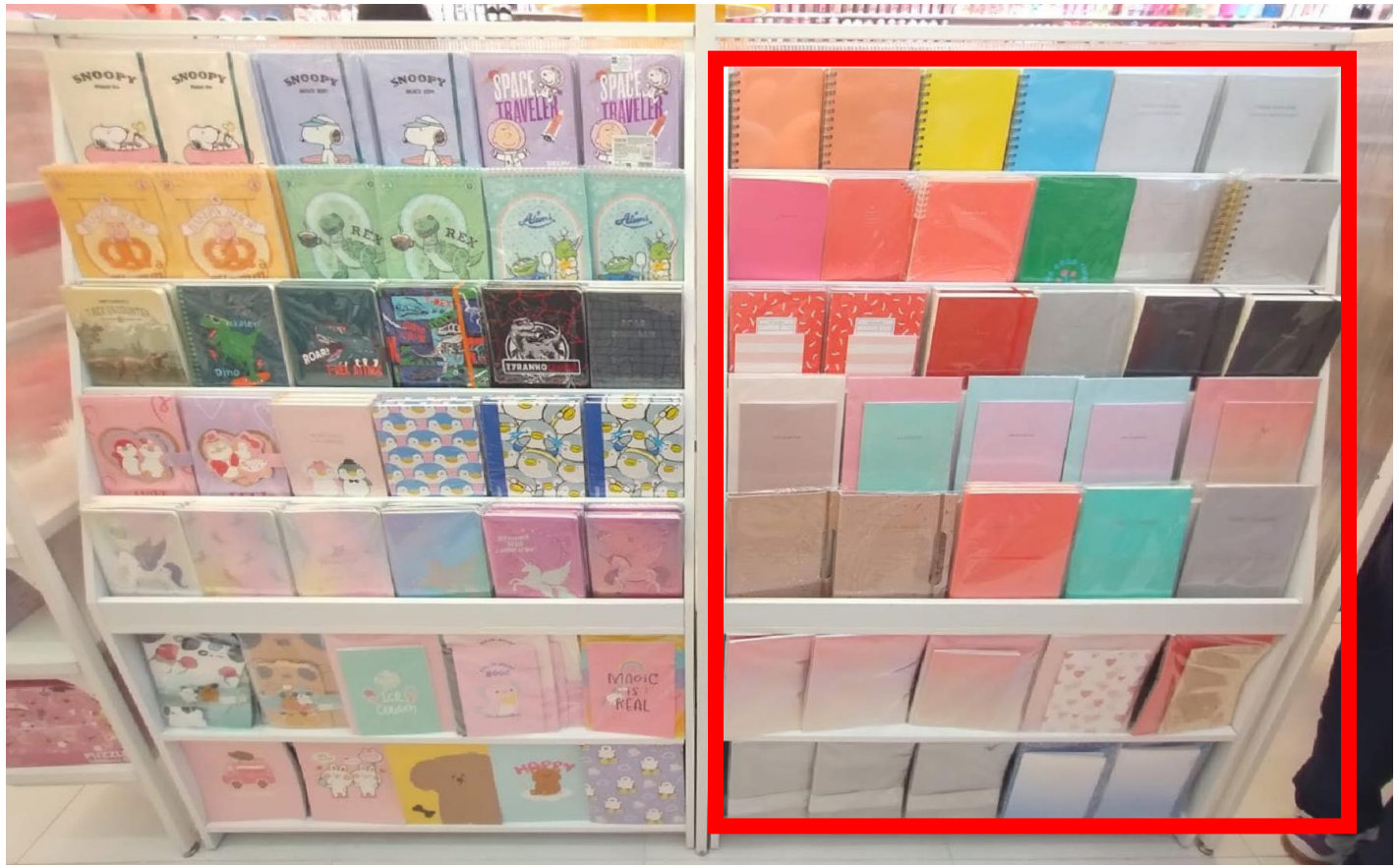

EJEMPLOS DE EXHIBICIÓN

ENTRADA DE LA TIENDA

- **TIPS DE ORGANIZACIÓN**

1. Exhibir al inicio de tu mueble de libretas, todo el producto básico cuadernos libretas de colores neutros o estampados sencillos.
2. El resto de libretas de licencias y dibujos mas infantiles deberás colocarlas después.
3. En caso de mucha variedad de skus coloca un solo frente por modelo.
4. La prioridad siempre sara exhibir **TODOS** los modelos, para evitar el ruido visual coloco todos los modelos que tengan un estilo. Color y tamaño similares.
5. No sobresatures de producto el mobiliario.

PAPELERÍA-LIBRETAS

ENTRADA DE LA TIENDA

EJEMPLOS DE EXHIBICIÓN

- **Para esta exhibición es importante que recuerdes:**

1. Que no puedes extender con libretas y cuadernos en góndola.
2. Únicamente exhibe esta clase en tu mueble de libretas.
3. No se debe de realizar repeticiones verticales para poder tener espacio para mostrar toda la variedad de libretas.
4. Las libretas básicas y **SIN LICENCIAS** siempre deberán estar en el mueble de libretas mas visible a la entrada de tienda.

PAPELERÍA-ESTUCHES-ACCESORIOS

- **TIPS DE ORGANIZACIÓN**

1. Utiliza como prioridad repisas para la exhibición de los estuches y lapiceras separa de acuerdo a su forma, tamaño, material, modelo y variante de color.
2. Utilizar el material display para evitar que el producto se esta cayendo y mantener la exhibición ordenada.
3. En accesorios de papelería utilizar el herraje mas adecuado al tipo de producto.

EJEMPLOS DE EXHIBICIÓN

EJEMPLOS DE EXHIBICIÓN

PAPELERÍA BOTES DE BASURA Y ORGANIZADORES PEQUEÑOS

Intégralos a un lado de **accesorios de papelería**, separando **por tamaño, modelo, color, estilo y forma**.

EJEMPLOS DE EXHIBICIÓN

EJEMPLOS DE EXHIBICIÓN

PAPELERÍA

EJEMPLOS DE EXHIBICIÓN

PAPELERÍA

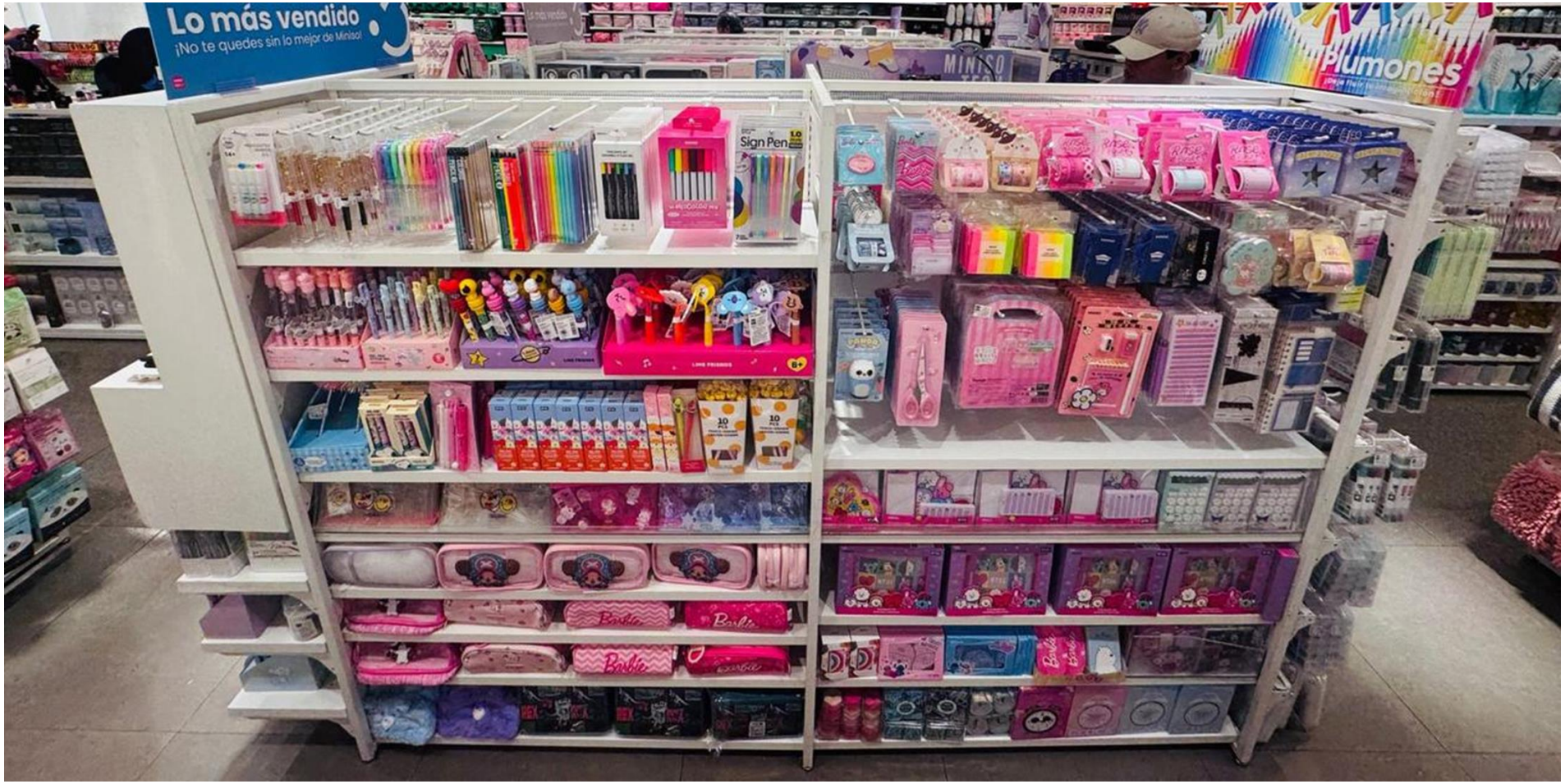

EJEMPLOS DE EXHIBICIÓN

PAPELERÍA-MANUALIDADES

1. Para manualidades y regalos concentra todo el producto de la subcategoría al final de tu zona de papelería.
2. Separa el producto por función(kit de pinturas, kits de pulseras), tamaño, forma, modelo y color.
3. Rentabilizar el espacio de carga utilizando el herraje mas adecuado.
4. Evita sobresaturar la exhibición para mantener una buena limpieza visual.

EJEMPLOS DE EXHIBICIÓN

EJEMPLOS DE EXHIBICIÓN

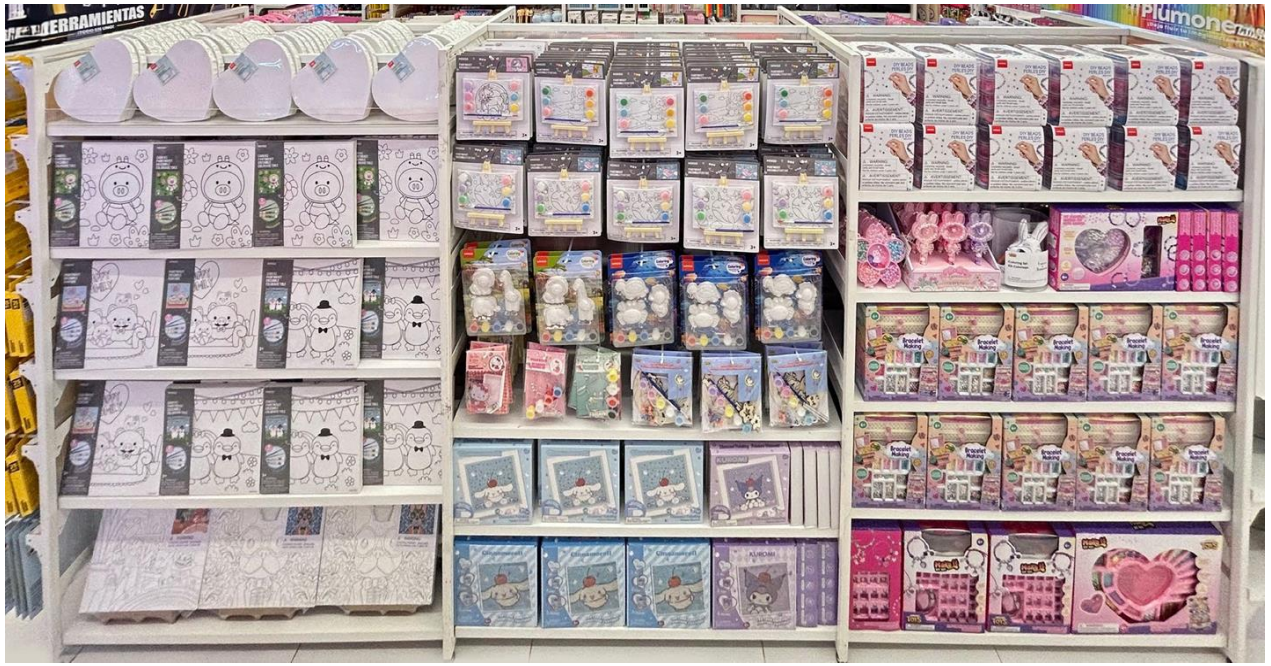

EJEMPLOS DE EXHIBICIÓN

MESAS DE PAPELERÍA

En la mesa de papelería(nueva versión), prioriza la exhibición por cuadrante, mostrando una colección completa o colocando producto de una misma paleta de color.

En caso de bajo stock para realizar la exhibición por colecciones o paleta de color deberás realizar la exhibición con producto voluminoso y misma clase para la limpieza visual.

En el panel ranurado, aprovecha para mostrar productos de menor tamaño y que se pueda colgar, dentro de este espacio se puede generar bloques equilibrados.

En la parte superior de la mesa coloca el material grafico " **ARCO DE PAPELERÍA"**

EJEMPLOS DE EXHIBICIÓN

EJEMPLOS DE EXHIBICIÓN

MESAS DE PAPELERÍA

EJEMPLOS DE EXHIBICIÓN

EJEMPLOS DE EXHIBICIÓN

PAPELERÍA(CABECERAS)

- **TIPS DE ORGANIZACIÓN**

1. Si cuentas con el mueble de plumones realiza la colorizacion de manera vertical de los plumones sueltos y coloca papel TESTER.
2. En cabecera, de igual forma deberás concentrar el producto de herramientas y señalizado con su copete correspondiente.
3. Por ultimo, si cuentas con stock suficiente de BEST SELLER de papelería, realiza cabeceras frontales con esos skus y utiliza el copete de LOS MAS VENDIDOS para realizar la exhibición.